

01 VISTA 1
1/25

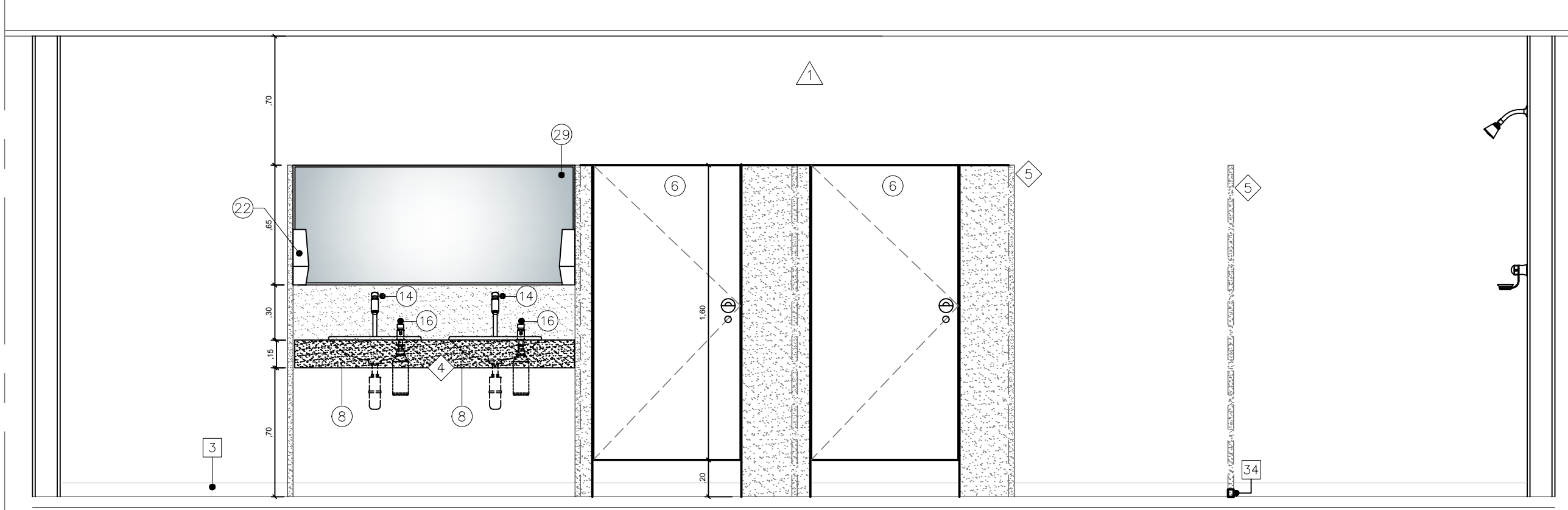

01 VISTA 2
1/25

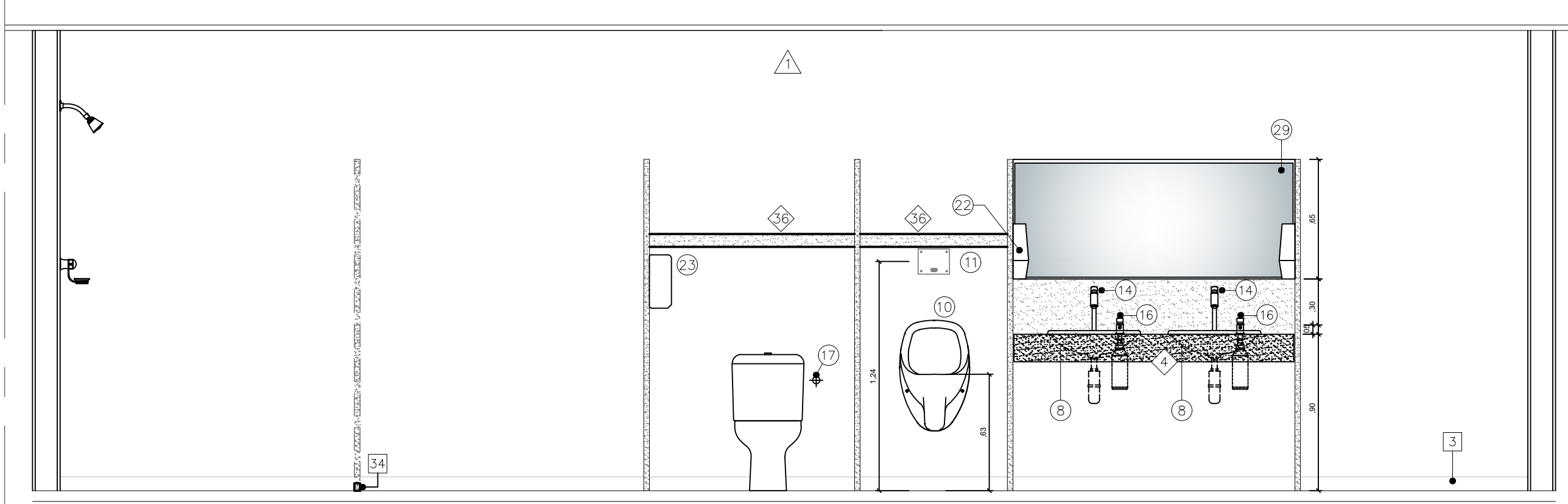

01 VISTA 3
1/25

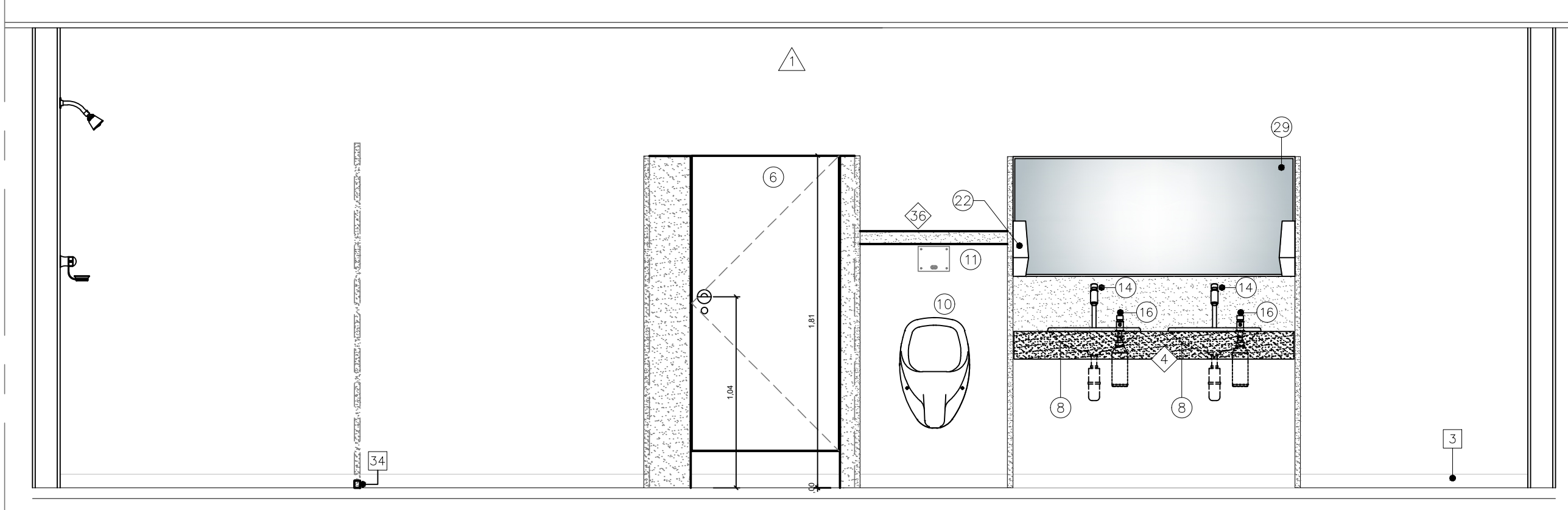

01 VISTA 4
1/25

01 DETALHAMENTO - VEST. CICLISTAS
1/25

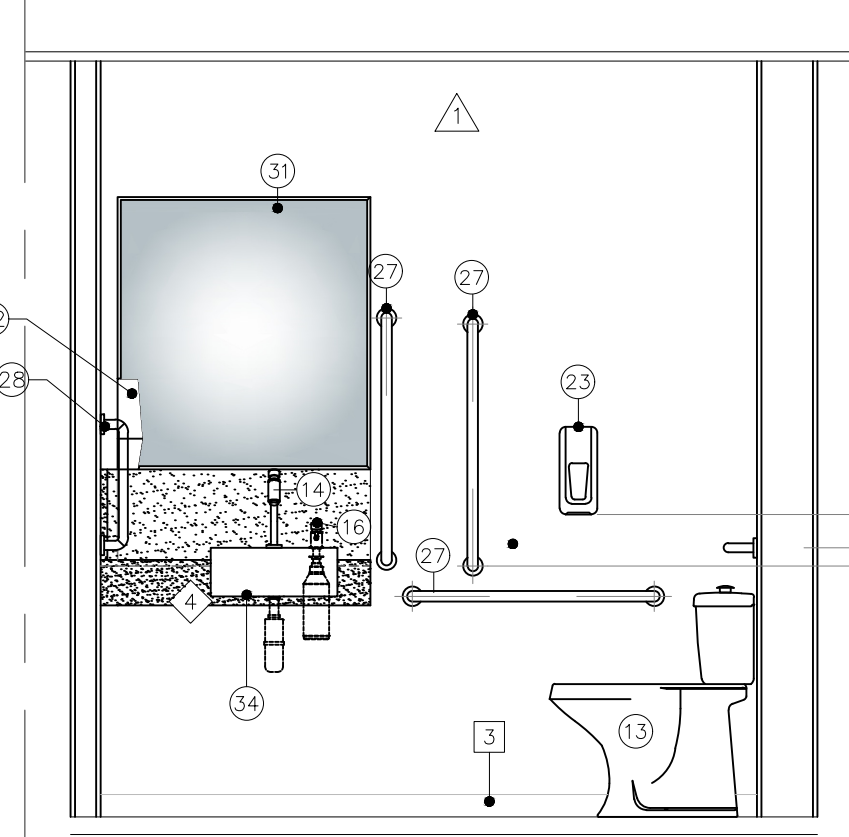

04 DETALHAMENTO - SANITÁRIO - PNE
1/25

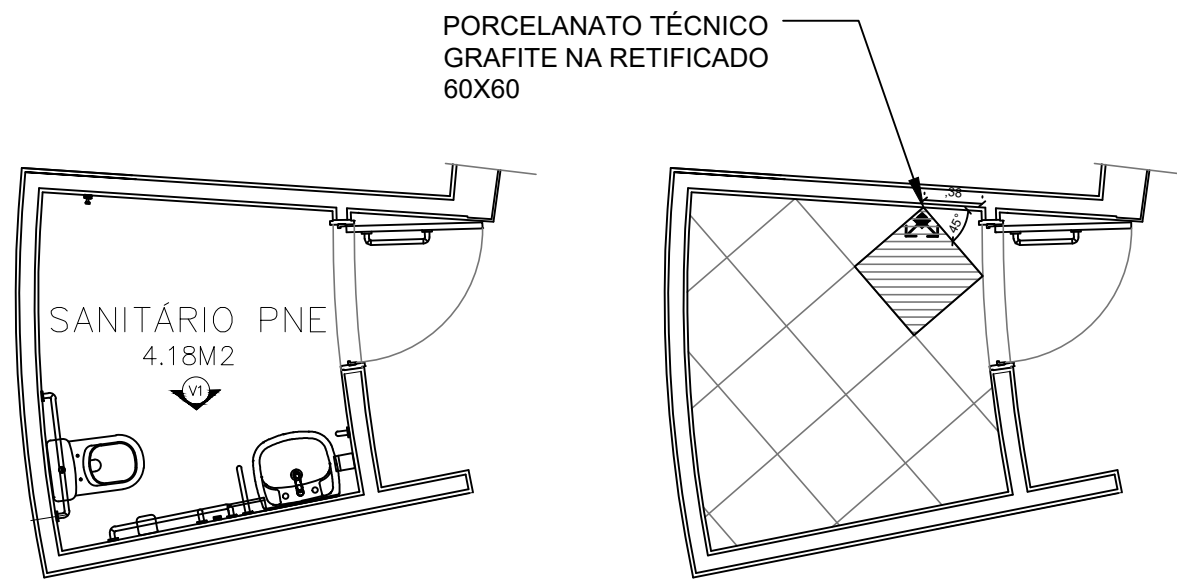

04 DETALHAMENTO - SANITÁRIO - PNE
1/50

LEGENDA DE ESPECIFICAÇÕES:	
CÓDIGO	DESCRIÇÃO
1.0	Piso
1.1	Piso Vinílico Linha Ambiente Make IT - Tarkett, Moss Green, placa 470x950mm, espessura 3mm, Ace
2.0	Paredes de gesso acartonado, acabamento com massa e tinta acrílica branca.
2.4	Paredes de alvenaria, acabamento com massa e tinta acrílica branca.
3.0	Forro metálico tipo ripadinho, acabamento com pintura em duas demãos de esmalte poluretano na cor branca.
3.4	Cobertura em Policarbonato.
4.0	Rodapé H=7,5 cm em chapô de aço inox escovado, espessura de 2 mm.
4.1	Rodapé Vinílico Linha Ambiente Make IT - Tarkett, Moss Green, 7,5cm, espessura 3mm, Ace ou similar.
4.2	Rodapé em Porcelanato Técnico Matéria Grafite NA retificado, 15cm, tipo A, da Eliane ou equivalente técnico.
LEGENDA ESPECIFICAÇÃO DE MATERIAIS / EQUIPAMENTOS	
PAREDES	
Pintura de tinta Epóxi fosca (a base de água) na cor branca neve, Coral, Suvinil, Sherwin-Williams ou equivalente técnico.	
PISOS	
Porcelanato técnico matéria grafite NA retificado, 60cmx60cm, tipo A, da Eliane ou equivalente técnico.	
Rodapé H=7,5cm em chapô de aço inox escovado, espessura de 2mm	
Flete em Granito Branco Cotton, dimensão 700x30, H=60m polido.	
BANCADAS / DIVISÓRIAS / PRATELEIRAS	
Bancada em Granito Cotton, esp=2,0cm, polido, acabamento a 45º equivalente bisotado, com rodapé 30 cm e testeira de 15cm.	
Divisória em Granito Branco Cotton, esp=3,0cm, polido, acabamento levemente bisotado, dimensões indicadas em projeto	
Prateleira em Granito Branco Cotton, esp=2,0cm, polido, acabamento levemente bisotado, dimensões indicadas em projeto.	
PORTAS	
Porta 800x1600mm revestida em laminação metalomínica estrutural de alta pressão na cor branca, com perfil de alumínio anodizado fosco TS-10 MM System Artflex, Neocom, Perflex ou tecnicamente equivalente, incluindo dobradiças e fechaduras tipo trajecto LIVRE/DOUPADO inclusos.	
TETO - FORROS	
Pintura em sheds com ferro existente metálico branco do tipo ripadinho.	
LOUÇAS SANITÁRIAS / METAIS E ACESSÓRIOS	
Cubo de sobrepor oval DECA L680 na cor branca ou equivalente técnico.	
Bacia para caixa acoplada dual flux DECA linha Vogue plus P.505 + CD.01F na cor branca ou equivalente técnico incluindo assento polister.	
Mictório com eixo integrado entrada de água embutida DECA M.714 na cor branca ou equivalente técnico.	
Válvula para mictório, embutida, bivet, com sensor de ausência, DECA 2780.C ou equivalente técnico.	
Bacia para acoplado dual flux DECA linha Vogue Plus Conforto P.515 + CD.01F na cor branca ou equivalente técnico, incluindo assento polister.	
Torneira para lavatório de mesa fechamento automático DECA linha Decamatic Link 1172.CLINK acabamento cromado ou equivalente técnico.	
Dispensador para sabão líquido DECA Decamatic 2015.C acabamento cromado ou equivalente técnico.	
Registro de pressão acabamento DECA linha targa deca ou equivalente técnico.	
Registro de gaveta acabamento deca linha targa deca ou equivalente técnico.	
Torneira para jardim e tanque com adaptador de mangueira standart 1153.C39.	
Dispenser para papel toalha interfólios em plástico ABS na cor branca ref. Nobre City 32777 ou equivalente técnico.	
Torneira para jardim e tanque com adaptador de mangueira standart 1153.C39.	
Barra de apoio reta em aço inox polido AISI 304, comprimento 80 cm, com canopias de acabamento.	
Espelho plano cristal de 4mm com acabamento bisotado jateado 1cm sobre bancada, a ser colado, dimensões: Variadas, verificar planta e vista específica.	
Espelho plano cristal de 4mm com acabamento bisotado jateado 1cm, a ser colado. Dimensões: 60x160cm.	
Chuveiro ducha elétrica 220V Lorenzetti Lorenducha ou equivalente técnico.	
Saboneteira de parede flex - GR - 2, Deca ou equivalente técnico.	
Armário para vestário feminino 8 portas, dimensão 1230x400mm, H=1980mm, em chapa galvanizada n° 24, portas com fechadura, acabamento em pintura cinza com perfis azuis.	
Armário para vestário masculino 16 portas, dimensão 1230x400mm, H=1980mm, em chapa galvanizada n° 24, portas com fechadura, com acabamento em pintura cinza com perfis azuis.	
Banco para vestário feminino, dimensão 1000x300mm, assento em madeira cedrina envernizada, estrutura monobloco em tubos de aço 30x30mm, acabamento em pintura na cor cinza.	
Banco para vestário masculino, dimensão 1000x300mm, assento em madeira cedrina envernizada, estrutura monobloco em tubos de aço 30x30mm, acabamento em pintura na cor cinza.	

ANEXO I

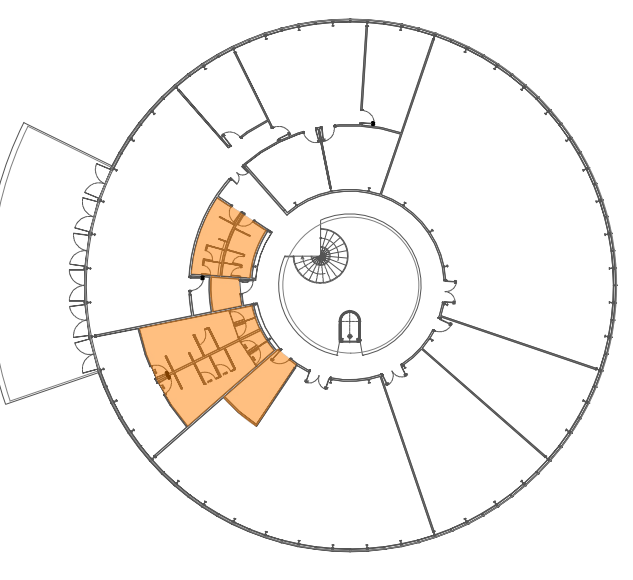

PROPRIETÁRIO: TRIBUNAL REGIONAL ELEITORAL DA BAHIA			
RESPONSÁVEL TÉCNICO: ARQUITETO FABIO SAVASTANO			
REV	DATA	RESPONSÁVEL	DESCRIÇÃO

ACSON		TRIBUNAL REGIONAL ELEITORAL DA BAHIA		PODER JUDICIÁRIO FEDERAL	
SECRETARIA DE GESTÃO ADMINISTRATIVA E DE SERVIÇOS		COORDENADORIA DE OBRAS E MANUTENÇÃO PREDIAL		SEÇÃO DE PROJETOS E OBRAS	
CNPJ: 21.162.728/0001-34		PRIMEIRA AVENIDA DO CENTRO ADMINISTRATIVO DA BAHIA, N° 150		SALVADOR-BA	
NOME DA CONTRATAÇÃO		TIPUSERVICIO		TIPUSERVICIO	
TRIBUNAL REGIONAL ELEITORAL - ANEXO I		REFORMA		REFORMA	
IDENTIFICAÇÃO DA PLANTA		ARQUITETO		ARQUITETURA	
MAPA DE ÁREA MOLHADAS - SUBSOLO		ARQUITETO		ARQUITETURA	
PLANTA BAIXA, VISTAS E DETALHES		ARQUITETO		ARQUITETURA	
RESPONSÁVEL TÉCNICO		CAU / CREA		TIPUSERVICIO	
ARQUITETO FABIO SAVASTANO		A4096-7		ARQUITETURA	
REVISÃO		REVISÃO		REVISÃO	
AFONSO CHACHA		AFONSO CHACHA		AFONSO CHACHA	
ESCALA		DATA		REVISÃO	
INDICADAS		AGOSTO 2025		00	